

Scenariul 9.B. Posibila afectarea tuturor recipientelor aflate în autovehicul – scenariu subsecvent scenariului 1.A, putând genera incendiu

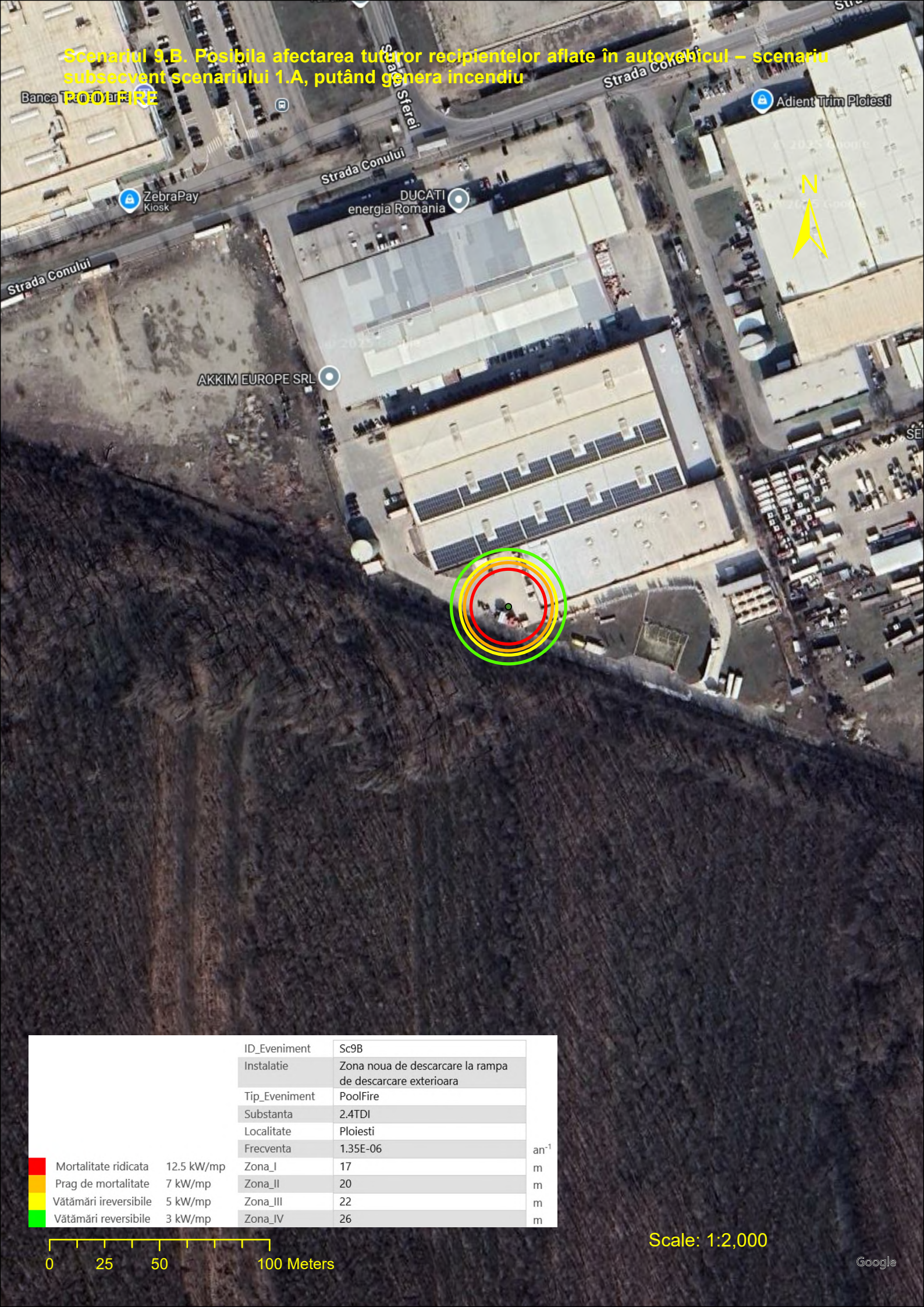

|  |                       |               |   |                  |   |
|--|-----------------------|---------------|---|------------------|---|
|  |                       | ID_Eveniment  | Sc9B  |                  |   |
|  |                       | Instalatie    | Zona noua de descarcare la rampa de descarcare exterioara |                  |   |
|  |                       | Tip_Eveniment | PoolFire  |                  |   |
|  |                       | Substanta     | 2.4TDI  |                  |   |
|  |                       | Localitate    | Ploiesti  |                  |   |
|  |                       | Frecventa     | 1.35E-06  | an <sup>-1</sup> |   |
|  | Mortalitate ridicata  | 12.5 kW/mp    | Zona_I  | 17               | m |
|  | Prag de mortalitate   | 7 kW/mp       | Zona_II   | 20               | m |
|  | Vătămări ireversibile | 5 kW/mp       | Zona_III  | 22               | m |
|  | Vătămări reversibile  | 3 kW/mp       | Zona_IV   | 26               | m |

0 25 50 100 Meters

Scale: 1:2,000